

المؤشرات الأسبوعية  
الأسبوع الممتد من 04 إلى 10 يونيو 2020

الأصول الاحتياطية

التطور بملايير الدراهم و بعدد أشهر الواردات من السلع والخدمات

Δ%			لمبلغ الجاري في 20/06/05	
20/05/31	19/12/31	19/06/04	287,7	الاحتياطية الأصول
-0,5%	13,5%	20,9%		

\*بملايير الدراهم

ابريل 2020	مارس 2020	فبراير 2020	ابريل 2019	الأصول الاحتياطية
6 أشهر و 11 يوما	5 أشهر و 24 يوما	5 أشهر و 15 يوما	5 أشهر و 5 أيام	الأصول الاحتياطية ممثلة بعدد أشهر واردات السلع والخدمات

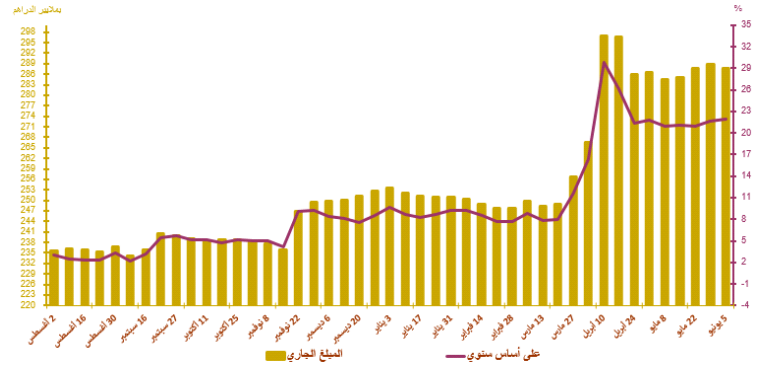

أسعار الصرف

20/06/10	20/06/09	20/06/08	20/06/05	20/06/04	20/06/03	
						السعر المرجعي
10,959	10,920	10,923	10,945	10,889	10,886	الأورو
9,635	9,688	9,686	9,656	9,722	9,724	الدولار الأمريكي
						عملية المزايدة
						طبيعة العملية
		-				العملة
		-				المبلغ*
		-				المتوسط السعر (درهم/ \$)

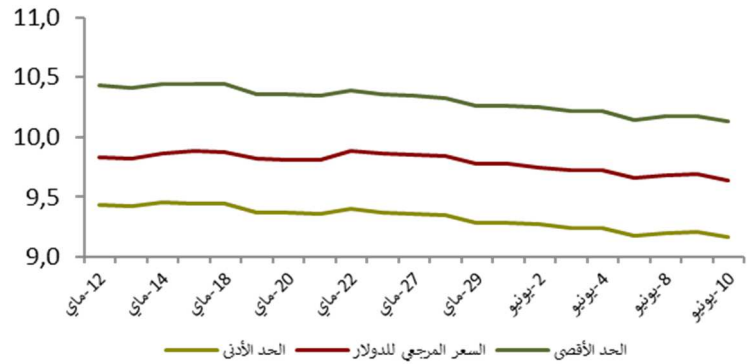

السوق القائمة ما بين البنوك

سعر الفائدة وحجم المبادلات

الأسبوع المبتدئ في 20/06/04 والمنتهي في 20/06/10	الأسبوع المبتدئ في 20/05/28 والمنتهي في 20/06/03	
2,00	2,00	سعر الفائدة ما بين البنوك
4747,20	4 437,80	متوسط حجم المبادلات*

\*بملايين الدراهم

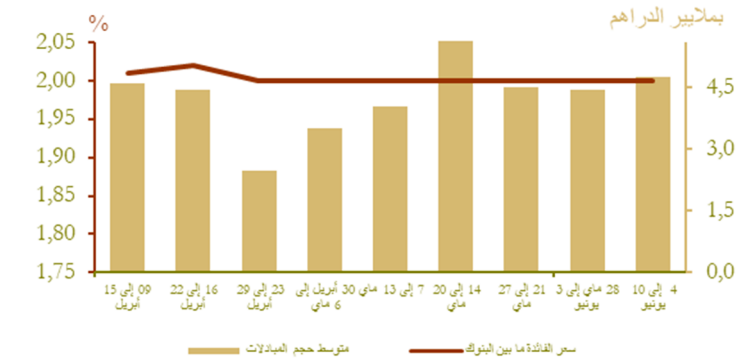

## السوق النقدية

### تدخلات بنك المغرب\*

الأسبوع المبتدئ في 20/06/04 والمنتهى في 20/06/10 (*)	الأسبوع المبتدئ في 20/05/28 والمنتهى في 20/06/03 (*)	
107 165	104 545	تدخلات بنك المغرب
107 165	104 545	تسهيلات بمبادرة من بنك المغرب
39 880	37 260	- تسهيلات لمدة 7 أيام
12 094	12 094	اتفاقيات إعادة الشراء لمدة شهر واحد
2 820	2 820	- مبادلات الصرف
31 260	31 260	- اتفاقيات إعادة الشراء (3 أشهر)
15	15	البرنامج المندمج لدعم وتمويل المقاولات
21 096	21 096	قروض مضمونة -
-	-	تسهيلات بمبادرة من البنوك
-	-	- تسهيلات لمدة 24 ساعة
-	-	- تسهيلة الإيداع لمدة 24 ساعة

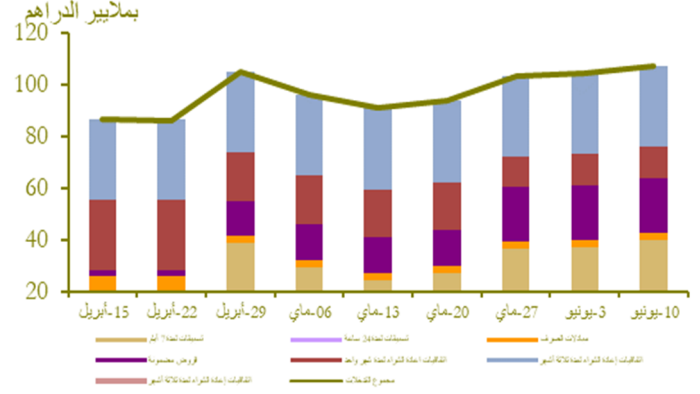

### نتائج التسيقات لمدة 7 أيام بناء على طلب العروض 20/06/10\*

المبلغ المكتتب	* بملايين الدراهم
33 000	

## سوق الأذونات بالمزايدة

### المبلغ الجاري لأذونات الخزينة

الأذونات بالمزايدة ليوم 9 يونيو		التسديدات* من 11 إلى 17 يونيو	الأجل
سعر الفائدة	الاكتتابات*		
			13 أسبوعا
1,98	300		26 أسبوعا
			52 أسبوعا
			سنتان
2,38	3 000		5 سنوات
			10 سنوات
2,94	700		15 سنة
			20 سنة
			30 سنة
	4 000		المجموع

\*بملايين الدراهم

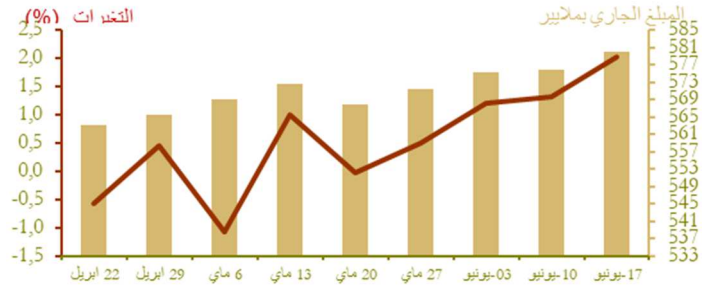

### نتائج عمليات المزايدة

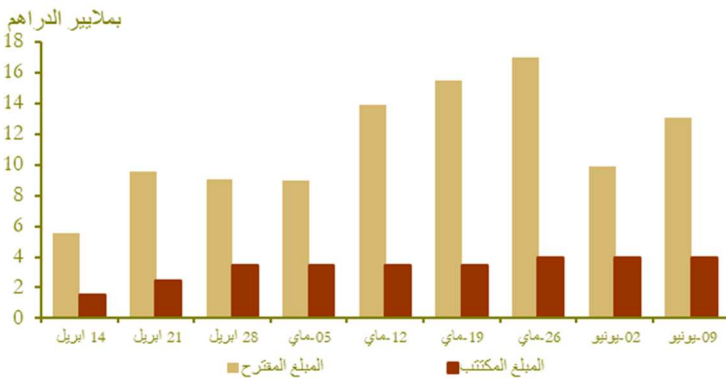

### منحنى أسعار الفائدة في السوق الثانوية

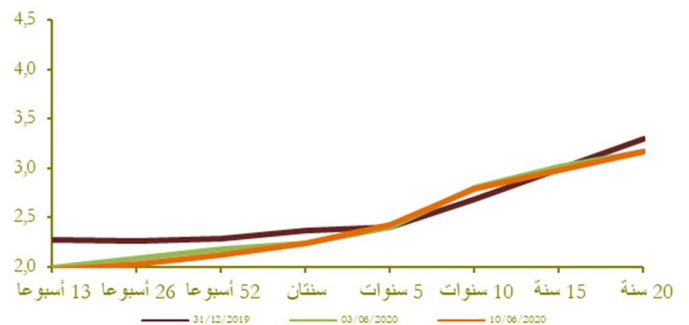

## التضخم

### تطور التضخم على أساس سنوي (%)

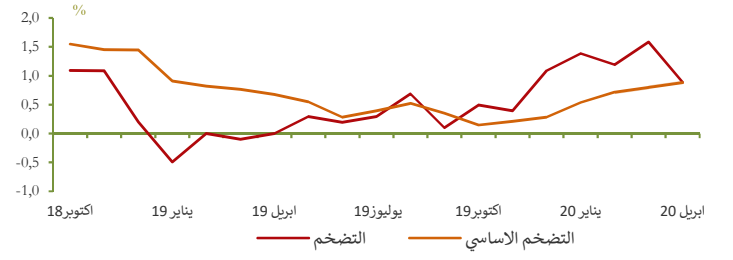

Δ (%)			
أبريل 20 / أبريل 19	مارس 20 / مارس 19	أبريل 20 / مارس 20	
0,9	1,6	-0,1	مؤشر أسعار المستهلك*
0,9	0,8	0,0	مؤشر التضخم الأساسي**

المصدر: (\*) المندوبية السامية للتخطيط.  
(\*\*) بنك المغرب

## أسعار الفائدة

### أسعار الفائدة الدائنة (%)

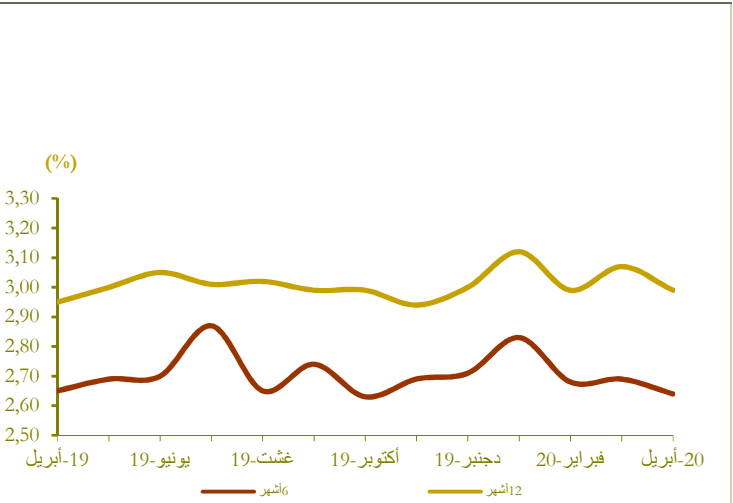

النصف الأول من 2020	النصف الثاني من 2019	النصف الأول من 2019	أسعار الفائدة الدائنة (%)
1,80	1,83	1,94	الحسابات على الدفاتر (سعر الفائدة الأدنى)
أبريل 20	مارس-20	فبراير 20	سعر الفائدة الدائنة (%)
2,64	2,69	2,68	ودائع ستة أشهر
2,99	3,06	2,99	ودائع اثنا عشر شهرا
فصل 20-1	فصل 19-4	فصل 19-3	أسعار الفائدة المدينة (%)
4,87	4,91	5,09	المجموع
5,64	5,55	5,69	قروض للأفراد
4,39	4,48	4,51	قروض الإسكان
6,75	6,66	6,72	قروض الاستهلاك
4,70	4,77	4,92	قروض الشركات
حسب الهدف الاقتصادي			
4,61	4,65	4,74	تسهيلات الخزينة
4,49	4,58	5,20	قروض التجهيز
6,15	6,12	6,07	قروض العقار
حسب حجم الشركة			
5,83	5,68	5,87	الشركات الصغيرة جدا والصغيرة والمتوسطة
4,42	4,47	4,50	الشركات كبيرة

المصدر: البيانات الواردة في البحث الفصلي الذي ينجزه بنك المغرب لدى النظام البنكي

## مجمعات النقد والتوظيفات السائلة

### تطور المجموع 3م

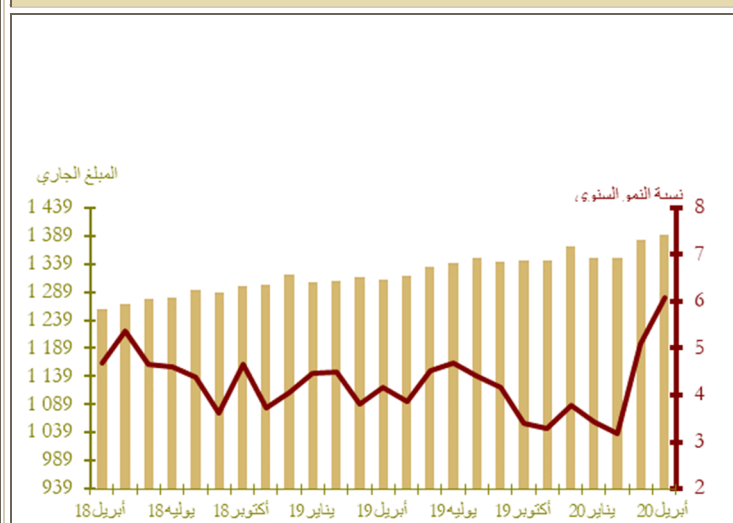

Δ (%)		المبلغ الجاري* في نهاية أبريل 2020	
أبريل 20 / أبريل 19	أبريل 20 / مارس 20		
17,5	4,5	278,5	العملة الائتمانية
7,2	-1,3	652,1	العملة الكتابية
<b>10,1</b>	<b>0,4</b>	<b>930,5</b>	<b>1م</b>
3,7	0,4	167,2	التوظيفات تحت الطلب (1م-2م)
<b>9,0</b>	<b>0,4</b>	<b>1 097,7</b>	<b>2م</b>
-3,8	1,6	292,7	أصول نقدية أخرى (2م-3م)
<b>6,1</b>	<b>0,6</b>	<b>1 390,4</b>	<b>3م (الكتلة النقدية)</b>
3,4	-1,1	738,1	مجموع التوظيفات السائلة
21,8	9,7	286,5	الأصول الاحتياطية
-14,2	-2,7	22,2	صافي الأصول الأجنبية لمؤسسات الإيداع الأخرى
8,7	1,5	216,4	الديون الصافية على الحكومة المركزية
6,9	0,5	1 098,4	القروض المقدمة للاقتصاد

\* بملايير الدرهم

توزيع القرض البنكي حسب الغرض الاقتصادي

تطور القرض البنكي حسب الغرض الاقتصادي (على أساس سنوي بالنسبة المئوية)

Δ (%)		المبلغ الجاري* في نهاية أبريل 2020	
أبريل 20 أبريل 19	أبريل 20 مارس 20		
14,2	3,5	201,2	تسهيلات الخزينة
2,0	-0,5	276,4	قرض العقار
1,5	-1,5	55,8	قرض الاستهلاك
7,4	-1,0	187,6	قرض التجهيز
7,6	-0,4	127,7	ديون مختلفة على الزبناء
7,2	1,5	73,0	ديون معلقة الأداء
<b>6,7</b>	<b>0,4</b>	<b>921,7</b>	<b>القرض البنكي</b>
<b>7,1</b>	<b>0,7</b>	<b>802,4</b>	<b>القروض للقطاع الغير مالي</b>

\*بملايين الدراهم

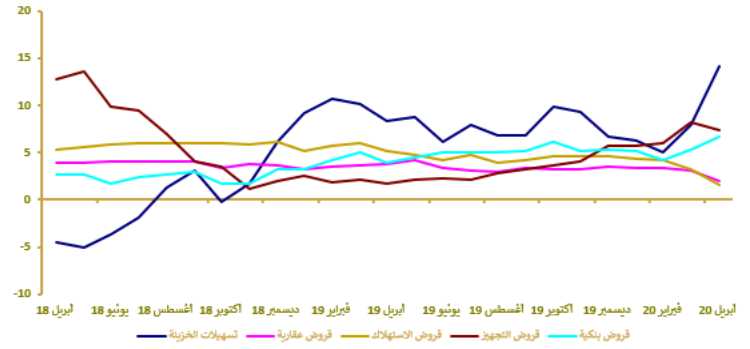

مؤشرات بورصة القيم

تطور مؤشر مازي وحجم التداولات

Δ (%)			الأسبوع المنته في	
2020/06/10	2020/06/10	2020/06/10	2020/06/04 و المنتهي في	2020/05/28 و المنتهي في
2019/12/31	2020/05/08	2020/06/03	2020/06/10	2020/06/03
-17,49	5,53	-0,80	10 043,41	10 124,81
-	-	-	213,63	686,26
-17,22	5,26	-0,70	518 758,16	522 411,10

\* بملايين الدراهم

المصدر: بورصة الدار البيضاء

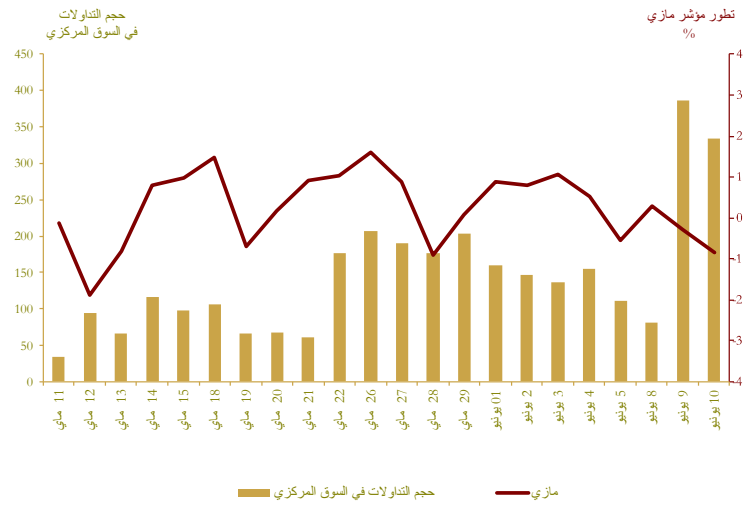

المالية العمومية

وضعية الخزينة\*

تمويل الخزينة\*

Δ (%)	يناير- أبريل 2020	يناير- أبريل 2019	
-5,2	82 406	86 897	المداخل العادية**
-7,2	77 306	83 336	منها الموارد الجبائية
6,3	115 773	108 890	النفقات الإجمالية
6,5	110 382	103 622	النفقات الإجمالية (دون احتساب المقاصة)
2,3	5 391	5 268	المقاصة
9,5	85 813	78 386	النفقات العادية (دون احتساب المقاصة)
11,5	45 025	40 393	الأجور
15,8	22 865	19 745	السلع والخدمات الأخرى
0,5	9 794	9 742	فوائد الدين
-4,4	8 130	8 506	التحويلات للجماعات الترابية
	-8 798	3 243	الرصيد العادي
-2,6	24 568	25 236	نفقات الاستثمار
	28 409	10 860	رصيد الحسابات الخاصة للخزينة
	-4 958	-11 133	فائض أو عجز (+) أو عجز (-) الميزانية
	4 836	-1 391	الرصيد الأولي***
	-4 784	-9 528	تغير النفقات قيد الأداء
	-9 742	-20 661	عجز أو فائض التمويل
	3 203	4 158	التمويل الخارجي
	6 539	16 503	التمويل الداخلي

\* بملايين الدراهم  
\*\* مع احتساب الضريبة على القيمة المضافة للجماعات الترابية ودون احتساب موارد الخصخصة  
\*\*\* يمثل رصيد الميزانية دون احتساب تكاليف فوائد الديون  
المصدر: وزارة الاقتصاد والمالية.

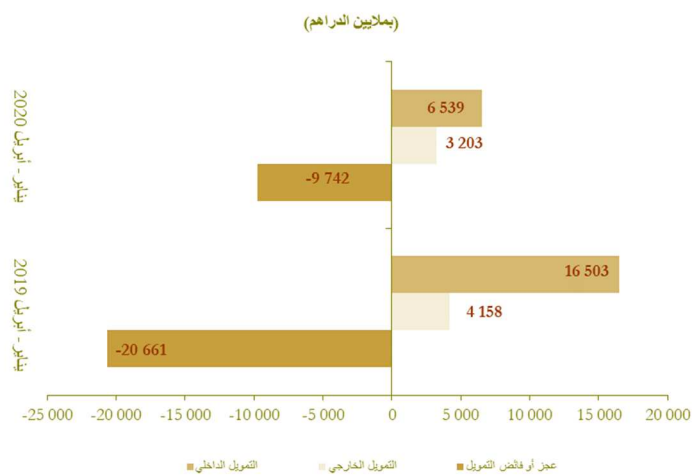

الحسابات الخارجية			
Δ (%)	المبالغ (بملايين الدراهم)		
	يناير- أبريل 2020	يناير- أبريل 2019	
-19,7	81 494,0	101 494,0	الصادرات الإجمالية
-39,0	17 227,0	28 234,0	صادرات قطاع السيارات
0,2	15 912,0	15 878,0	صادرات الفوسفاط ومشتقاته
-12,6	147 741,0	169 033,0	الواردات الإجمالية
-21,8	20 448,0	26 163,0	واردات المواد الطاقية
-18,0	35 683,0	43 509,0	مواد التجهيز
-14,9	31 194,0	36 638,0	السلع الاستهلاكية
-1,9	66 247,0	67 539,0	العجز التجاري الإجمالي
	55,2	60,0	نسبة تغطية الصادرات للواردات (%)
-12,8	19 978,0	22 913,0	مداخل الأسفار
-10,1	18 492,0	20 570,0	تحويلات المغاربة المقيمين بالخارج
-16,8	5 315,0	6 387,0	تدفقات الاستثمارات الأجنبية المباشرة الصافية

المصدر: مكتب الصرف.

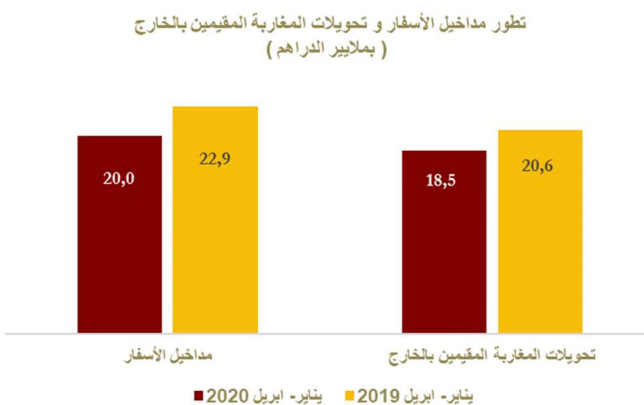
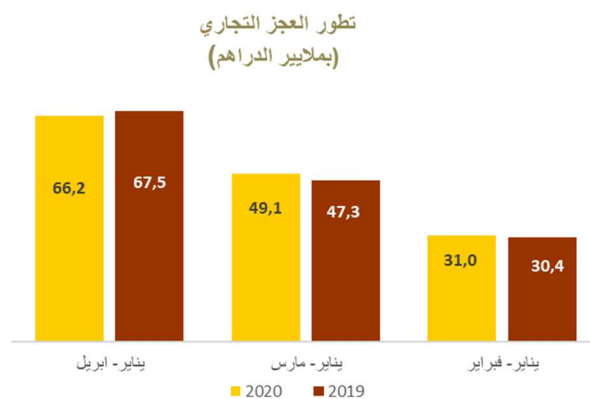

### الحسابات الوطنية

تطور الناتج الداخلي الإجمالي على أساس سنوي

Δ (%)	بملايير الدراهم		
	ف4-19	ف4-18	
2,1	256,9	251,7	الناتج الداخلي الإجمالي بالأسعار الثابتة
-5,2	29,1	30,7	القيمة المضافة للقطاع الفلاحي
3,0	191,2	185,6	القيمة المضافة للقطاع غير الفلاحي
2,4	288,2	281,4	الناتج الداخلي الإجمالي بالأسعار الجارية

المصدر: المندوبية السامية للتخطيط.

